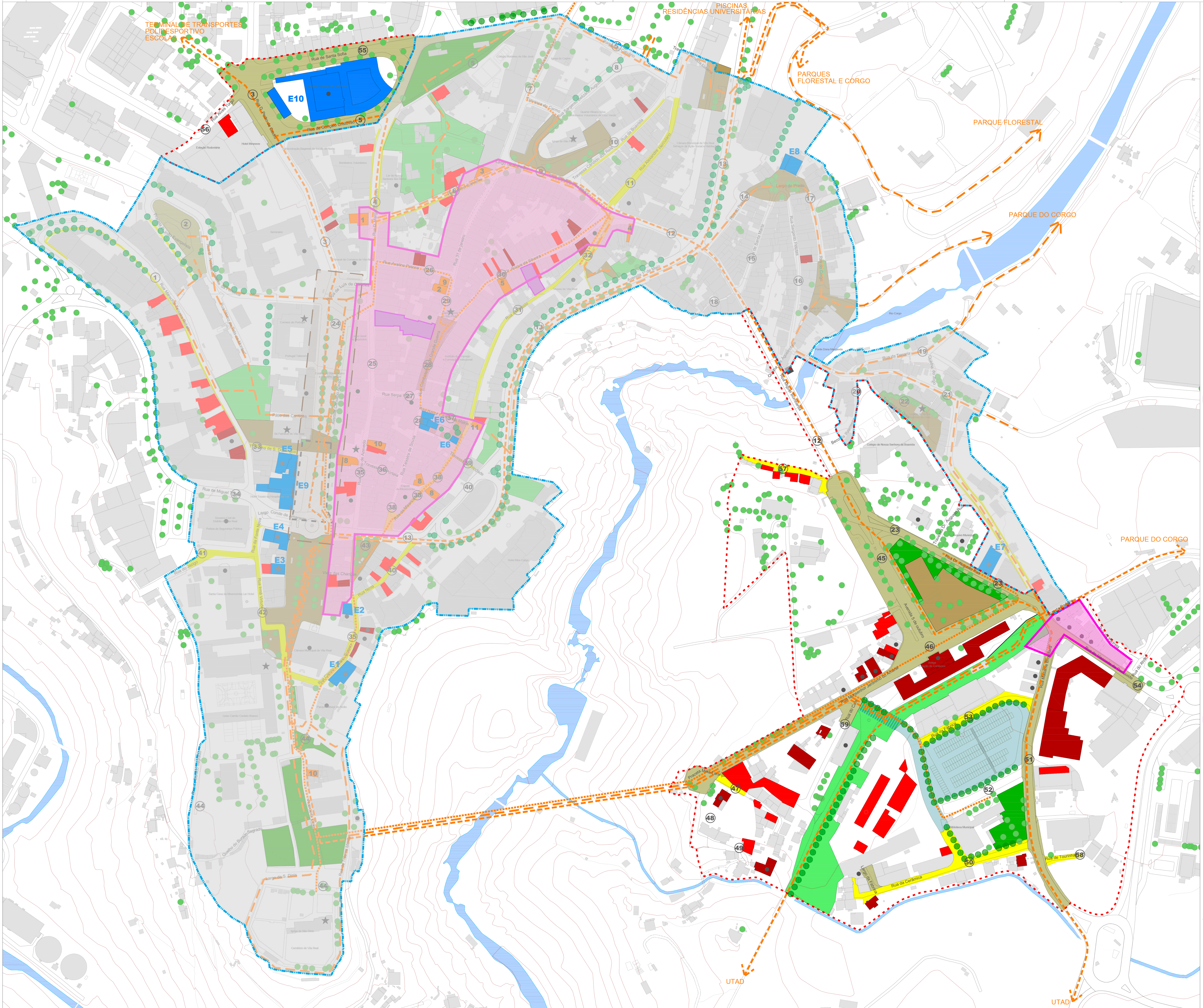


Operação de Reabilitação Urbana (2016)

Operação de Reabilitação Urbana (Ampliação)

**PROPOSTA DA ORU/ AÇÕES ESTRUTURANTES**

**ORU (2016)**

**OPERAÇÃO QUALIFICAR E DIGNIFICAR | EDIFÍCIOS**

Q3 - PROMOÇÃO E DINAMIZAÇÃO DO MERCADO DE HABITAÇÃO E DE SERVIÇOS/ COMÉRCIO

Q4 - DIVERSIFICAÇÃO DE TIPOLOGIAS HABITACIONAIS E/ OU TURÍSTICAS (ALOJAMENTO LOCAL E EMPREENDIMENTOS TURÍSTICOS)

**OPERAÇÃO ANIMAR E DINAMIZAR | ACTIVIDADES ECONÓMICAS**

A4 - PROMOÇÃO DO COMÉRCIO TRADICIONAL NO NÚCLEO CENTRAL

A5 - REQUALIFICAÇÃO / RENOVAÇÃO DAS GALERIAS DE 1ª GERAÇÃO

**OPERAÇÃO EQUIPAR E ATRAIR | EQUIPAMENTOS**

E - REQUALIFICAÇÃO DE EDIFÍCIOS PARA CRIAÇÃO DE EQUIPAMENTOS

E1 - Casa do Território Distrital e Municipal
E2 - Clube de Literário
E3 - Loja da Reabilitação
E4 - Loja do Cidadão
E5 - Albergue de Peregrinos
E6 - Casa das Artes e Ofícios Tradicionais
E7 - Museu das Corridas
E8 - Casa da Cultura e Centro de Convívio
E9 - Equipamento de Saúde Privado

**OPERAÇÃO VIVER E CONVIVER | ESPAÇOS URBANOS E VERDES DE UTILIZAÇÃO COLECTIVA**

V1,V2,V3 e V4 - ESPAÇOS A VALORIZAR E EQUIPAR / ABRIR AO COLETIVO (COLOCAÇÃO DE MOBILIÁRIO URBANO DE ESTADIA, RECREIO E LAZER E SOMBREAMENTO)

ESPAÇOS URBANOS ( EXISTENTES | A RECONFIGURAR )

RECONFIGURAÇÃO DA AVENIDA CARVALHO ARAÚJO E DA PRAÇA LUÍS DE CAMÕES

ESPAÇOS VERDES ( EXISTENTES | A CRIAR )

V5 - ARBORIZAÇÃO DE ALINHAMENTO A CRIAR

V6 - RENOVAÇÃO DOS PAVIMENTOS E PASSEIOS ( ALARGAMENTO )

**OPERAÇÃO CONETAR E COMUNICAR | INFRAESTRUTURAS URBANAS**

C1 - ESTRUTURAÇÃO DE PERCURSOS AMIGÁVEIS

PERCURSO AMBIENTAL / DE RECREIO

PERCURSO CULTURAL / DO PATRIMÓNIO

Edifícios classificados ou em vias de classificação

Outros edifícios com valor patrimonial e de qualidade

PERCURSO CICLÁVEL

ROTA DAS ARTES E OFÍCIOS TRADICIONAIS

C2 - AMPLIAÇÃO DO PARQUE DE ESTACIONAMENTO SUBTERRÂNEO

C4 - CONSTRUÇÃO DE ELEVADOR

**ORU (Ampliação)**

**OPERAÇÃO QUALIFICAR E DIGNIFICAR | EDIFÍCIOS**

Q3 - PROMOÇÃO E DINAMIZAÇÃO DO MERCADO DE HABITAÇÃO E DE SERVIÇOS/ COMÉRCIO

Q4 - DIVERSIFICAÇÃO DE TIPOLOGIAS HABITACIONAIS E/ OU TURÍSTICAS (ALOJAMENTO LOCAL E EMPREENDIMENTOS TURÍSTICOS)

**OPERAÇÃO ANIMAR E DINAMIZAR | ACTIVIDADES ECONÓMICAS**

A4 - PROMOÇÃO DO COMÉRCIO TRADICIONAL NA RUA DO VISCONDE DE CARNAXIDE

**OPERAÇÃO EQUIPAR E ATRAIR | EQUIPAMENTOS**

E - REQUALIFICAÇÃO DE EDIFÍCIOS DE OU PARA EQUIPAMENTOS

E10 - Mercado Municipal a manter

**OPERAÇÃO VIVER E CONVIVER | ESPAÇOS URBANOS E VERDES DE UTILIZAÇÃO COLECTIVA**

V1,V4 e V7 - ESPAÇOS A VALORIZAR E EQUIPAR / ABRIR AO COLETIVO (COLOCAÇÃO DE MOBILIÁRIO URBANO DE ESTADIA, RECREIO E LAZER E SOMBREAMENTO)

ESPAÇOS URBANOS ( EXISTENTES | A RECONFIGURAR )

ESPAÇOS VERDES ( EXISTENTES | A CRIAR )

V5 - ARBORIZAÇÃO DE ALINHAMENTO A CRIAR

V6 - RENOVAÇÃO DOS PAVIMENTOS DAS VIAS E/OU DOS PASSEIOS (COM ALARGAMENTO DOS PASSEIOS SEMPRE QUE POSSÍVEL)

**OPERAÇÃO CONETAR E COMUNICAR | INFRAESTRUTURAS URBANAS**

C1 - ESTRUTURAÇÃO DE PERCURSOS AMIGÁVEIS

PERCURSO AMBIENTAL / DE RECREIO

PERCURSO CULTURAL / DO PATRIMÓNIO

Outros edifícios com valor patrimonial e de qualidade

PERCURSO CICLÁVEL

C2 - CRIAÇÃO DE PARQUE DE ESTACIONAMENTO JUNTO À BIBLIOTECA MUNICIPAL E ARRUAMENTO DE LIGAÇÃO (ARRUAMENTO PREFERENCIALMENTE SOBRELEVADO NO ESPAÇO VERDE A CRIAR NO ANTIGO CANAL DA REFER)

**OPERAÇÃO DE REABILITAÇÃO URBANA (ORU) DO CENTRO HISTÓRICO DE VILA REAL**

**ADITAMENTO**

CÂMARA MUNICIPAL DE VILA REAL

**Data: SETEMBRO 2020**

**Escala: 1 2000**

0 10 20 40 m